

	PEMERINTAH KABUPATEN MUSI BANYUASIN DINAS PENANAMAN MODAL DAN PELAYANAN TERPADU SATU PINTU	Nomor SOP	: 360 /SOP/DPMPTSP/V/2021
		Tanggal Pembuatan	: 6 Desember 2021
BIDANG PENYELENGGARAAN PELAYANAN PERIZINAN DAN NON PERIZINAN		Tanggal Revisi	:
		Tanggal Efektif	: 6 Desember 2021
		Disahkan oleh	Kepala DPMPTSP Kab. Musi Banyuasin  Erhan Syahri, S.Sos, M.Si Pembina Utama Muda Nip 19671227 198810 1 002
		Nama SOP	Izin Praktek Perawat
Dasar Hukum		Kualifikasi Pelaksana	
1. Undang-Undang Nomor 36 Tahun 2014 tentang Tenaga Kesehatan 2. Undang-Undang Nomor 36 Tahun 2009 tentang Kesehatan 3. Undang-Undang Nomor 29 Tahun 2004 tentang Praktik Kesehatan 4. Permenkes Nomor HK.02.02/MENKES/148/I/2010 tentang Izin dan Penyelenggaraan Praktik Perawat 5. Permenkes Nomor 17/2013 tentang Perubahan Permenkes No. HK.02.02/MENKES/148/I/2010 tentang Izin dan Penyelenggaraan Praktik Perawat		1. Memiliki kemampuan pelayanan 2. Mengetahui itugas, fungsi dan mekanisme pelayanan 3. Mengetahui Peraturan Perundang-undangan yang berkaitan dengan perizinan dan non perizinan 4. Memiliki ketelitian dan keterampilan dalam menggunakan komputer	
Keterkaitan		Peralatan/Perlengkapan	
Tim Teknis Dinas Penanaman Modal dan Pelayanan Terpadu Satu Pintu Kabupaten Musi Banyuasin		1. Formulir permohonan 2. Komputer dan Printer 3. Alat Tulis Kantor 4. <i>Checklist</i> kelengkapan dokumen izin	
Peringatan		Pencatatan dan Pendataan	
Permohonan perizinan berusaha dan non perizinan akan diproses apabila persyaratan telah lengkap dan benar		SOP disimpan dengan rapi dalam bentuk <i>hardcopy</i> dan <i>softcopy</i>	

STANDAR OPERASIONAL PROSEDUR
BAGAN ALUR PROSEDUR TETAP PELAYANAN PERIZINAN BERUSAHA DAN NON PERIZINAN
IZIN PRAKTEK PERAWAT

Input : Berkas Permohonan
Output : Izin
Consumer : Perorangan

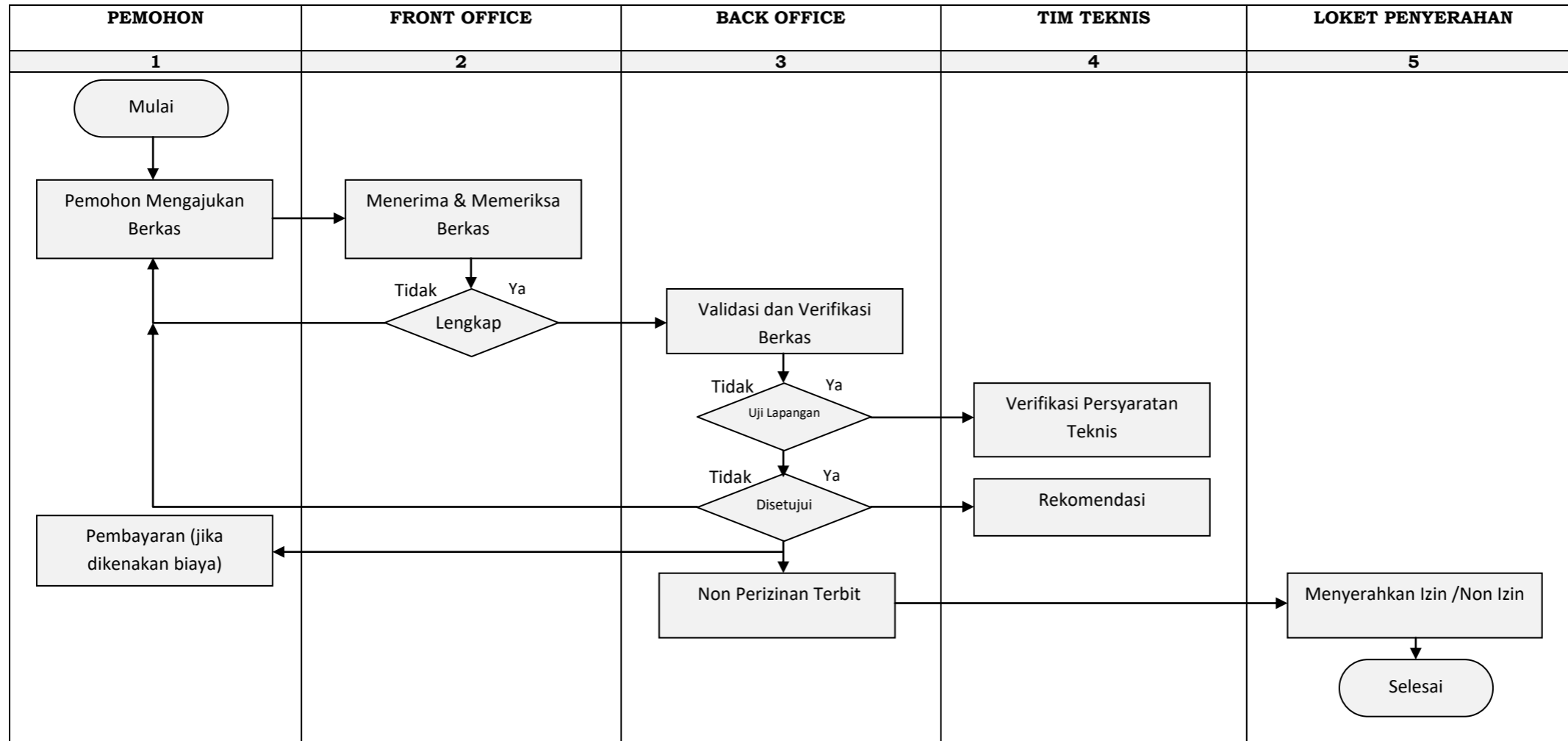

**DINAS PENANAMAN MODAL DAN PELAYANAN TERPADU SATU PINTU
KABUPATEN MUSI BANYUASIN**

**STANDAR OPERASIONAL PROSEDUR
IZIN PRAKTEK PERAWAT**

KODE KBLI	PEMBERI PERTIMBANGAN	DASAR HUKUM	P E R S Y A R A T A N	TINGKAT RISIKO	PERIZINAN USAHA	JANGKA WAKTU	MASA BERLAKU	PARAMETER
-	Tim Teknis berdasarkan Keputusan Bupati	<ol style="list-style-type: none"> 1. Undang-Undang a Nomor 36 Tahun 2014 tentang Tenaga Kesehatan 2. Undang-Undang Nomor 36 Tahun 2009 tentang Kesehatan 3. Undang-Undang Nomor 29 Tahun 2004 tentang Praktik Kesehatan 4. Permenkes Nomor HK.02.02/MENKES/148/I/2010 tentang Izin dan Penyelenggaraan Praktik Perawat 5. Permenkes Nomor 17/2013 tentang Perubahan Permenkes No. HK.02.02/MENKES/148/I/2010 tentang Izin dan Penyelenggaraan Praktik Perawat 	<ol style="list-style-type: none"> 1. Surat Permohonan bermaterai @10.000 2. Fotokopi Lunas PBB 3. Kartu Kepesertaan BPJS Kesehatan/Sertifikat Kepesertaan BPJS Kesehatan 4. Kartu Kepesertaan BP Jamsostek/Sertifikat Kepesertaan BP Jamsostek. 5. Pas Photo 4 x 6 sebanyak 2 (dua) lembar 6. Fotokopi NPWP Perusahaan /Perorangan yang telah diverifikasi dan sesuai dengan Sistem Konfirmasi Status Wajib Pajak 7. Fotokopi STR/SIP yang masih berlaku dan dilegalisir 8. Fotokopi Ijazah berlegalisir (Ahli Madya Perawat, atau Fotokopi Ijazah Pendidikan dengan kompetensi lebih tinggi yang diakui oleh pemerintah) 9. Rekomendasi dari organisasi profesi 10. Fotokopi Kartu Keanggotaan PPNI 11. Surat pernyataan memiliki tempat Ppraktek 12. Dokumen Kajian Lingkungan 	-	-	60 (enam puluh) menit terhitung sejak diterimanya dokumen perizinan berusaha dan non perizinan secara lengkap dan benar	5 tahun	-

Lampiran : IZIN PRAKTEK PERAWAT

KUALIFIKASI SASARAN	P E R S Y A R A T A N	PROSEDUR	STANDAR BIAYA	WAKTU PENYELESAIAN
<p>1. Perawat yang memiliki SIP (Surat Izin Perawat)</p> <p>2. Perawat yang akan melaksanakan praktek keperawatan kepada sarana pelayanan kesehatan praktek perorangan atau kelompok</p>	<ol style="list-style-type: none"> 1. Surat Permohonan bermaterai @10.000 2. Fotokopi Lunas PBB 3. Kartu Kepesertaan BPJS Kesehatan/Sertifikat Kepesertaan BPJS Kesehatan 4. Kartu Kepesertaan BP Jamsostek/Sertifikat Kepesertaan BP Jamsostek. 5. Pas Photo 4 x 6 sebanyak 2 (dua) lembar 6. Fotokopi NPWP Perusahaan /Perorangan yang telah diverifikasi dan sesuai dengan Sistem Konfirmasi Status Wajib Pajak 7. Fotokopi STR/SIP yang masih berlaku dan dilegalisir 8. Fotokopi Ijazah berlegalisir (Ahli Madya Perawat, atau Fotokopi Ijazah Pendidikan dengan kompetensi lebih tinggi yang diakui oleh pemerintah) 9. Rekomendasi dari organisasi profesi 10. Fotokopi Kartu Keanggotaan PPNI 11. Surat pernyataan memiliki tempat Ppraktek 12. Dokumen Kajian Lingkungan 	<ol style="list-style-type: none"> 1. Pengajuan berkas permohonan 2. Pemeriksaan berkas 3. Pemeriksaan Lapangan (jika diperlukan) 4. Pembayaran retribusi (jika ada retribusi) 5. Proses SK/Izin 6. Penyerahan SK/Izin 	<p>Gratis</p>	<p>60 (enam puluh) menit terhitung sejak diterimanya dokumen perizinan berusaha dan non perizinan secara lengkap dan benar</p>